



20.08.2009

**Dorfgemeinschafts- bzw. Multiples Haus Vogelsang -Warsin 30.06.2010**

**Außenanlagen Dorfgemeinschaftshaus Vogelsang - Warsin**



# Multiples Haus Vogelsang-Warsin "Alte Schule m.H" BA II

## Gestaltung der Außenanlagen

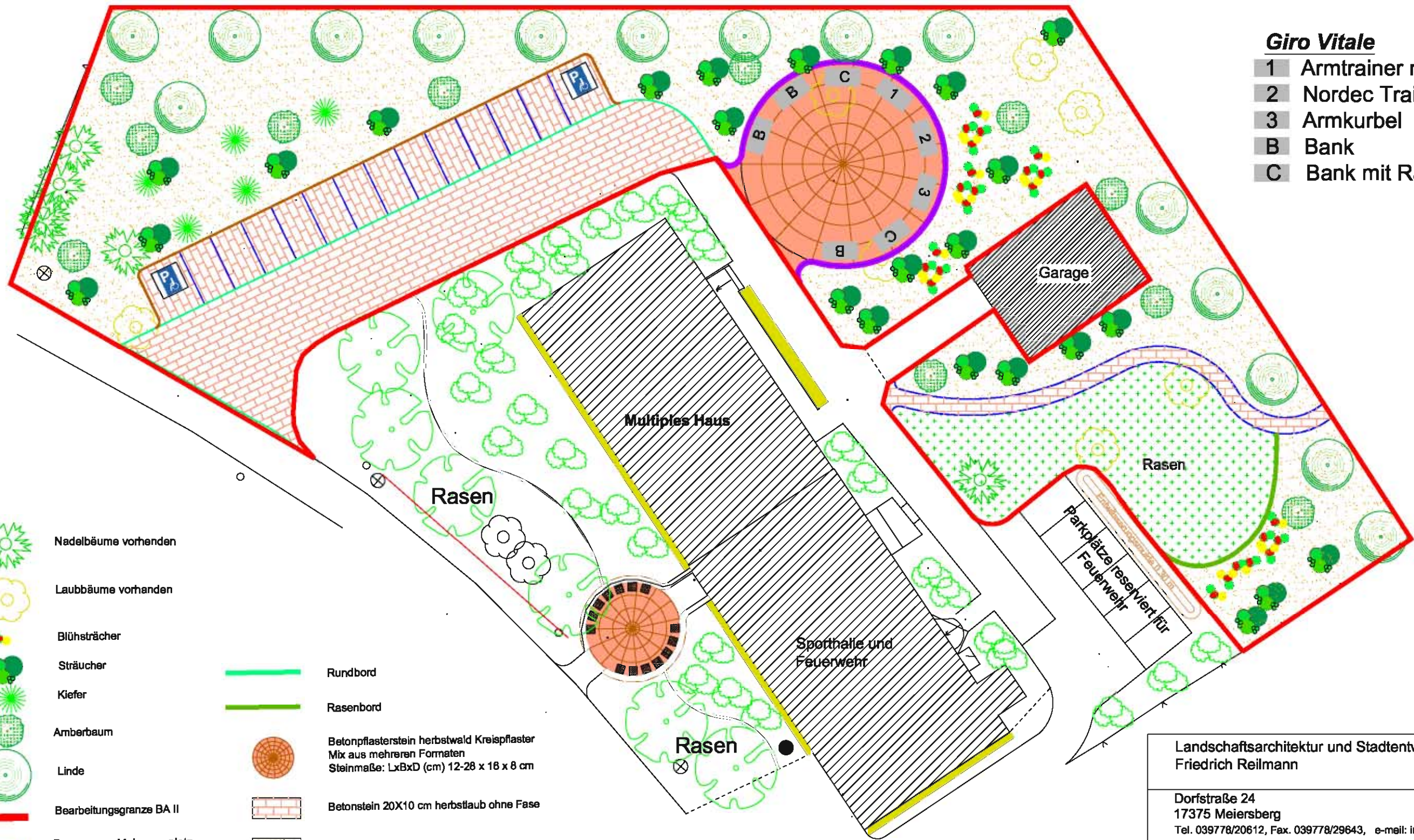

**Giro Vitale**

- 1 Armtrainer mit Pedal
- 2 Nordec Trainer
- 3 Armkurbel
- B Bank
- C Bank mit Radtrainer

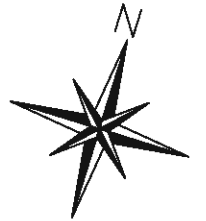

- Nadelbäume vorhanden
- Laubbäume vorhanden
- Blühsträucher
- Sträucher
- Kiefer
- Amberbaum
- Linde

- Rundbord
- Rasenbord
- Betonpflasterstein herbstwald Kreisplaster  
Mix aus mehreren Formaten  
Steinmaße: LxBxD (cm) 12-28 x 18 x 8 cm
- Betonstein 20X10 cm herbstlaub ohne Fase
- Pflanzflächen
- Rasenflächen

- Bearbeitungsgranze BA II
- Begrenzung Mehrwegplatz  
Steine Fischgrätenmuster
- Hochbord 10 cm Lücke  
für Entwässerung



Landschaftsarchitektur und Stadtentwicklung  
Friedrich Reilmann



Dorfstraße 24  
17375 Meiersberg  
Tel. 039778/20612, Fax. 039778/29643, e-mail: info@reilmannforst.de

gez.	Datum	Name	Auftraggeber: Gemeinde Vogelsang-Warsin über des Amt "Am Stettiner Haff"
bearb.	07.04.2014	Hinz	
gepr.			
Maßstab		Bauvorhaben:	
1 : 300 auf A3		Multiples Heua Vogelsang-Warsin "Alte Schule m.H" BA II Gestaltung der Außenanlagen	
Entwurf Aussenanlage			Zeichnung Anlage 1
Unterschrift		Bauherr	